PŮDORYS 1.NP - NAVRHOVANÝ STAV

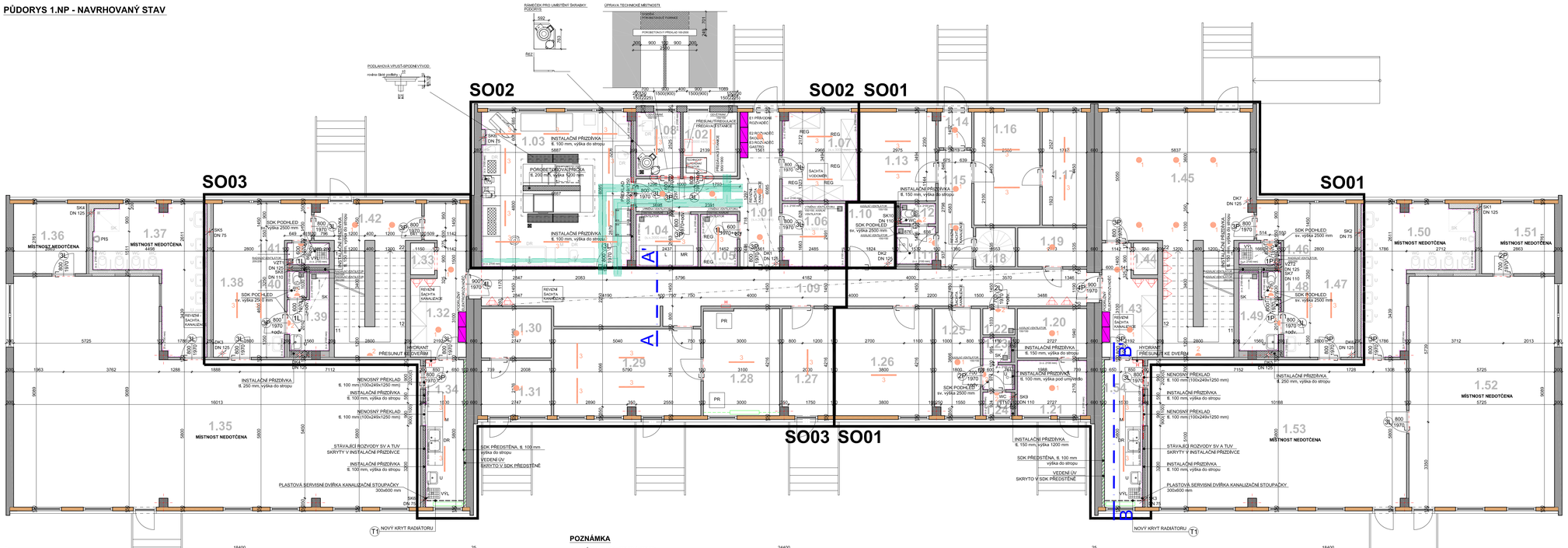

POZNÁMKA

- V RÁMCI SO01, SO02 A SO03:
  - STÁVAJÍCÍ NÁŠLAPNÉ VRSTVY PODLAH ODSTRANĚNY VČETNĚ LEPIDLA
  - PODKLAD PO DEMONTÁŽI BUDE OČIŠTĚN A NAPENETROVÁN. BUDE PROVEDENA SAMONIVELAČNÍ STĚRKA
  - PO VYZRÁNÍ STĚRKY BUDE PROVEDENA PENETRACE PODKLADU
  - POLOŽENY NOVÉ NÁŠLAPNÉ VRSTVY DO FLEXIBILNÍHO LEPIDLA (PVC LINO, KERAMICKÁ DLAŽBA)
  - PODHLEDY NAVRŽENÉ Z HYDRFOBIZOVANÝCH SDK DESEK (DO VLHKÉHO PROSTŘEDÍ)
  - OSAZENÍ NOVÝCH LED SVÍTIDEL ŘEŠENO V SAMOSTATNÉ ČÁSTI PD - D.1.4 ELEKTROTECHNICKÁ ZAŘÍZENÍ
- V RÁMCI SO02:
  - TECHNOLOGIE GASTRO ZPRACOVÁNA SAMOSTATNOU PROJEKTOVOU DOKUMENTACÍ
  - PŘIPOJOVACÍ BODY NA T, S VODU STÁVAJÍCÍ - GASTRO PROVOZ ZOHLEDŇUJE SOUČASNĚ
  - PŘIPOJENÍ NA REKONSTRUOVANOU KANALIZACI
  - ELEKTRO NAVRŽENO OD ROZVODNICE NOVÉ
  - STÁVAJÍCÍ ROZVODY UT PONECHÁNY
- OSVĚTLENÍ:
  - NAVRŽENA POUZE VÝMĚNA SVÍTIDEL BEZ VÝMĚNY SILOVÝCH KABELŮ A VYPÍNAČŮ (VYJMA MÍSTNOSTÍ PŘÍRUČNÍCH KUCHYNĚK A KUCHYNĚ)

LEGENDA OSVĚTLENÍ

- 1 NAVRHOVANÉ STROPNÍ LED SVÍTIDLO
- 2 NAVRHOVANÉ NÁSTĚNNÉ LED SVÍTIDLO
- 3 NAVRHOVANÁ STROPNÍ LED ZÁŘIVKA

POPIS ZAŘIZOVACÍCH PŘEDMĚTŮ - 1.NP

SO01

- WC ZÁVĚSNÉ, BÍLÉ
  MONTÁŽNÍ PRVEK PRO ZÁVĚSNÉ WC SE SPLACH, NÁDRŽKOU POD OMÍTKOU
  POČET 3 KS
- UMYVADLO PRO PERSONÁL, BÍLÉ
  (výška 800 mm nad podlahou)
  STOJÁNKOVÁ UMYVADLOVÁ BATERIE
  POČET 4 KS
- SPRCHA S PODLAHOVÝM ŽLABEM
  TERMOSTATICKÁ SPRCHOVÁ BATERIE
  SPRCHOVÁ HADICE, SPRCHOVÁ RŮŽICE, SPRCHOVÁ TYČ
  POČET 2 KS
- KUCHYŇSKÝ DVOJDŘEZ
  DŘEZOVÁ BATERIE
  POČET 1KS
- VÝLEVKA
  NÁSTĚNNÁ BATERIE
  POČET 2 KS

SO03

- WC ZÁVĚSNÉ, BÍLÉ
  MONTÁŽNÍ PRVEK PRO ZÁVĚSNÉ WC SE SPLACH, NÁDRŽKOU POD OMÍTKOU
  POČET 1 KS
- UMYVADLO PRO PERSONÁL, BÍLÉ
  (výška 800 mm nad podlahou)
  STOJÁNKOVÁ UMYVADLOVÁ BATERIE
  POČET 2 KS
- SPRCHA S PODLAHOVÝM ŽLABEM
  TERMOSTATICKÁ SPRCHOVÁ BATERIE
  SPRCHOVÁ HADICE, SPRCHOVÁ RŮŽICE, SPRCHOVÁ TYČ
  POČET 1 KS
- KUCHYŇSKÝ DVOJDŘEZ
  DŘEZOVÁ BATERIE
  POČET 1KS
- VÝLEVKA
  NÁSTĚNNÁ BATERIE
  POČET 2 KS

LEGENDA POŽÁRNĚ BEZPEČNOSTNÍCH ZAŘÍZENÍ

- PŘENOSNÝ HASÍCÍ PŘÍSTROJ
- H HYDRANT

LEGENDA POUŽITÝCH ČAR

- HRANICE STAVEBNÍCH OBJEKTŮ
- POTRUBÍ ÚSTŘEDNÍHO VYTÁPĚNÍ

LEGENDA ZKRATEK

DR	- DŘEZ
L	- LEDNICE
M	- MYČKA
MR	- MRAZÁK
REG	- REGÁL
SK	- SPRCHOVÝ KOUT
U	- UMYVADLO
VÝL	- VÝLEVKA
WC	- WC
PR	- PRAČKA

LEGENDA MÍSTNOSTÍ - 1.NP

stavební objekt	č.m.	účel místnosti	m² podlaha			stěny		strop		poznámka
			cz	popis	plocha	popis	plocha	popis	popis	
SO02	1.01	ZÁDVEŘÍ A CHODBA	14,80	KD	P01	70,50	Š	14,80	Š,SDK	nový keramický sokl výšky 70 mm; nové tlačené omítky - zatřený podhled, vyšetřit pod svrchní krovitý nopení (viz D.1.1.02.01 a 02.02)
	1.02	TECHNICKÁ MÍSTNOST	5,40	KD	P01	27,90	Š	5,40	Š	nový keramický sokl výšky 70 mm; nové tlačené omítky
	1.03	KUCHYNĚ	35,75	KD	P01	73,35	Š, KO	35,75	Š	nový keramický sokl výšky 70 mm; nové tlačené omítky; plocha tl. obkladu 10,36 m²; plocha tlak. omítky 32 m²
	1.04	SKLAD. LEDNICE	5,00	KD	P01	27,00	Š, KO	5,00	Š	nový keramický sokl výšky 70 mm; nové tlačené omítky; plocha tl. obkladu 10,36 m²; plocha tlak. omítky 5,1 m²
	1.05	SKLAD	3,00	KD	P01	21,00	Š, KO	3,00	Š	nový keramický sokl výšky 70 mm; nové tlačené omítky; plocha tl. obkladu 10,36 m²; plocha tlak. omítky 3,1 m²
	1.06	BRAMBORÁRNA	6,15	KD	P01	29,85	Š, KO	6,15	Š	nový keramický sokl výšky 70 mm; nové tlačené omítky; plocha tl. obkladu 10,36 m²; plocha tlak. omítky 6,35 m²
	1.07	SKLAD	10,25	KD	P01	38,75	Š, KO	10,25	Š	nový keramický sokl výšky 70 mm; nové tlačené omítky; plocha tl. obkladu 10,36 m²; plocha tlak. omítky 11,07 m²
	1.08	HRUBÁ PŘÍPRAVA ZELENINY	4,40	KD	P01	25,65	Š, KO	4,40	Š	nový keramický sokl výšky 70 mm; nové tlačené omítky; plocha tl. obkladu 10,36 m²; plocha tlak. omítky 4,75 m²
	1.09	SPOLOVACÍ CHODBA	40,25	PVC	P02	167,25	Š	40,25	SDK	nový keramický sokl výšky 70 mm; nové tlačené omítky; zdravotní nastavy podhled, výška 2,15 m
NEZASTAVĚNO	1.10	ARCHIV	4,55	KD	P01	25,80	Š	4,55	Š	nový keramický sokl výšky 70 mm; zdravotní tlačené omítky - zvýšení bez obkladu
	1.11	PŘEDSÍŇ WC	2,25	KD	P01	18,15	Š, KO	2,25	SDK	nový keramický sokl výšky 70 mm; plocha tl.0,7 m²; nový SDK podhled výšky 2,15 m; nové tlač. omítky; plocha tlak.0,84 m²
	1.12	WC	1,10	KD	P01	13,20	Š, KO	1,10	SDK	nový keramický sokl výšky 70 mm; nové tlačené omítky; plocha tl.0,7 m²; nový SDK podhled výšky 2,15 m; nové tlač. omítky; plocha tlak.0,66 m²
	1.13	KANCELÁŘ	10,35	PVC	P02	38,85	Š	10,35	Š	nový PVC soklí do svislové lišty; nové tlačené omítky
	1.14	ZÁDVEŘÍ	1,80	PVC	P02	16,35	Š	1,80	Š	nový PVC soklí do svislové lišty; nové tlačené omítky
	1.15	CHODBA	6,10	PVC	P02	35,70	Š	6,10	Š	nový PVC soklí do svislové lišty; nové tlačené omítky
	1.16	SPOL. ZAMĚSTNANOST	11,50	PVC	P02	42,00	Š	11,50	Š	nový PVC soklí do svislové lišty; nové tlačené omítky
	1.17	KANCELÁŘ	7,75	KD	P01	37,20	Š	7,75	Š	nový keramický sokl výšky 70 mm; nové tlačené omítky
	1.18	VCHOD NA STŘECHU	2,40	KD	P01	18,60	Š	2,40	Š	nový keramický sokl výšky 70 mm; nové tlačené omítky
	1.19	SKLAD DROGERIE	4,15	PVC	P02	25,50	Š	4,15	Š	nový PVC soklí do svislové lišty; nové tlačené omítky
	1.20	SKLAD HRAČEK	5,30	KD	P01	28,05	Š	5,30	Š	nový keramický sokl výšky 70 mm; nové tlačené omítky
	1.21	LETNÍ UMÝVÁRNA A WC	5,95	KD	P01	29,40	Š, KO	5,95	Š	nový keramický sokl výšky 70 mm; nové tlačené omítky
	1.22	SKLAD	1,30	KD	P01	13,80	Š	1,30	Š	nový keramický sokl výšky 70 mm; nové tlačené omítky
	1.23	SPRCHA	2,40	KD	P01	22,95	Š, KO	2,40	SDK	nový keramický sokl výšky 70 mm; plocha tl.0,7 m²; nový SDK podhled výšky 2,15 m; nové tlač. omítky; plocha tlak.0,84 m²
	1.24	WC ZAMĚSTNANCI	1,00	KD	P01	12,15	Š, KO	1,00	SDK	nový keramický sokl výšky 70 mm; nové tlačené omítky; nový SDK podhled výšky 2,15 m
	1.25	ŠATNA ZAMĚSTNANCŮ	7,50	KD	P01	36,15	Š	7,50	Š	nový keramický sokl výšky 70 mm; nové tlačené omítky
	1.26	KANCELÁŘ REDITELKY	16,00	PVC	P02	48,15	Š	16,00	Š	nový PVC soklí do svislové lišty; nové tlačené omítky
	1.27	KANCELÁŘ	8,35	KD	P01	37,35	Š	8,35	Š	nový keramický sokl výšky 70 mm; nové tlačené omítky
	1.28	PŘEDSÍŇ	12,65	KD	P01	43,35	Š	12,65	Š	nový keramický sokl výšky 70 mm; nové tlačené omítky
	1.29	SUŠÁRNA	19,65	KD	P01	57,30	Š	19,65	Š	nový keramický sokl výšky 70 mm; nové tlačené omítky
SO03	1.30	SKLAD NÁŘADÍ	5,35	KD	P01	28,20	Š	5,35	Š	nový keramický sokl výšky 70 mm; nové tlačené omítky
	1.31	SÍŇNÍK	6,00	KD	P01	29,55	Š	6,00	Š	nový keramický sokl výšky 70 mm; nové tlačené omítky
	1.32	PŘÍBUČNÉ SKLAD	10,90	PVC	P02	52,50	Š	10,90	Š	nový PVC soklí do svislové lišty; nové tlačené omítky
	1.33	ŠACHTA VÝTAHU	1,20	–	–	13,20	–	1,20	–	–
	1.34	PŘÍBUČNÉ KUCHYŇKA	8,70	PVC	P02	43,80	Š, KO	8,70	Š	nový keramický sokl výšky 70 mm; nové tlačené omítky; zdravotní nastavy podhled, výška 2,15 m
	1.35	DENNÍ MÍSTNOST, LÉHÁRNA	111,45	PVC	P02	154,80	Š	111,45	Š	nový PVC soklí do svislové lišty; zdravotní tlačené omítky - zvýšení bez obkladu
NEZASTAVĚNO	1.36	SKLAD	7,90	PVC	P02	33,75	Š	7,90	Š	zdravotní tlačené omítky; nové PVC soklí do svislové lišty
	1.37	HYGIENICKÉ ZÁZEMÍ	17,45	KD	P01	65,40	Š, KO	17,45	Š	zdravotní nastavy - zvýšení bez obkladu; zdravotní tlačené omítky - zvýšení bez obkladu
	1.38	ŠATNA DĚTÍ	18,50	PVC	P02	59,40	Š, KO	18,50	SDK	nový keramický sokl výšky 70 mm; nové tlačené omítky; plocha tl.0,45 m²; nový SDK podhled výšky 2,15 m; nové tlač. omítky; plocha tlak.0,27 m²
SO03	1.39	ŠATNA ZAMĚSTNANCŮ	4,15	KD	P01	28,80	Š, KO	4,15	SDK	nový keramický sokl výšky 70 mm; nové tlačené omítky; plocha tl.0,7 m²; nový SDK podhled výšky 2,15 m; nové tlač. omítky; plocha tlak.0,84 m²
	1.40	WC ZAMĚSTNANCŮ	0,80	KD	P01	10,80	Š, KO	0,80	SDK	nový keramický sokl výšky 70 mm; nové tlačené omítky; plocha tl.0,7 m²; nový SDK podhled výšky 2,15 m; nové tlač. omítky; plocha tlak.0,54 m²
	1.41	ÚKLIDOVÁ MÍSTNOST	1,40	KD	P01	15,15	Š, KO	1,40	SDK	nový keramický sokl výšky 70 mm; nové tlačené omítky; plocha tl.0,7 m²; nový SDK podhled výšky 2,15 m; nové tlač. omítky; plocha tlak.0,94 m²
	1.42	ZÁDVEŘÍ	18,95	PVC	P02	61,65	Š	18,95	Š	nový PVC soklí do svislové lišty; nové tlačené omítky
	1.43	PŘÍBUČNÉ SKLAD	8,40	PVC	P02	40,20	Š	8,40	Š	nový PVC soklí do svislové lišty; nové tlačené omítky
	1.44	ŠACHTA VÝTAHU	1,20	–	–	13,20	–	1,20	–	–
SO01	1.45	ZÁDVEŘÍ	42,50	PVC	P02	94,50	Š	42,50	Š	nový PVC soklí do svislové lišty; nové tlačené omítky
	1.46	ÚKLIDOVÁ MÍSTNOST	1,40	KD	P01	15,15	Š, KO	1,40	SDK	nový keramický sokl výšky 70 mm; nové tlačené omítky; plocha tl.0,7 m²; nový SDK podhled výšky 2,15 m; nové tlač. omítky; plocha tlak.0,94 m²
	1.47	ŠATNA DĚTÍ	18,50	PVC	P02	59,40	Š, KO	18,50	SDK	nový keramický sokl výšky 70 mm; nové tlačené omítky; plocha tl.0,45 m²; nový SDK podhled výšky 2,15 m; nové tlač. omítky; plocha tlak.0,27 m²
	1.48	WC ZAMĚSTNANCŮ	0,80	KD	P01	10,80	Š, KO	0,80	SDK	nový keramický sokl výšky 70 mm; nové tlačené omítky; plocha tl.0,7 m²; nový SDK podhled výšky 2,15 m; nové tlač. omítky; plocha tlak.0,54 m²
	1.49	ŠATNA ZAMĚSTNANCŮ	4,15	KD	P01	28,80	Š, KO	4,15	SDK	nový keramický sokl výšky 70 mm; nové tlačené omítky; plocha tl.0,7 m²; nový SDK podhled výšky 2,15 m; nové tlač. omítky; plocha tlak.0,84 m²
	1.50	HYGIENICKÉ ZÁZEMÍ	17,45	KD	P01	65,40	Š, KO	17,45	Š	zdravotní nastavy - zvýšení bez obkladu; zdravotní tlačené omítky - zvýšení bez obkladu
	1.51	SKLAD	7,90	PVC	P02	33,75	Š	7,60	Š	zdravotní PVC soklí do svislové lišty; zdravotní tlačené omítky
NEZASTAVĚNO	1.52	LÉHÁRNA	52,05	PVC	P02	88,80	Š	52,05	Š	zdravotní PVC soklí do svislové lišty; zdravotní tlačené omítky - zvýšení bez obkladu
	1.53	DENNÍ MÍSTNOST	58,85	PVC	P02	98,10	Š	58,85	Š	zdravotní PVC soklí do svislové lišty; zdravotní tlačené omítky
SO01	1.54	PŘÍBUČNÉ KUCHYŇKA	8,70	PVC	P02	43,80	Š, KO	9,85	Š	nový keramický sokl výšky 70 mm; nové tlačené omítky; plocha tl.0,45 m²; nový SDK podhled výšky 2,15 m; nové tlač. omítky; plocha tlak.0,27 m²

KO - keramická dlažba, Š - Sluková omítka, PVC - PVC podlahová krytina, SDK - sádrokartonové rastrové podhledy, KO - keramický obklad

UŽITNÁ PLOCHA 1.NP 691,70 m²

LEGENDA POUŽITÝCH ŠRAF

- STÁVAJÍCÍ SVISLÉ KONSTRUKCE (ŽB PANEL)
- STÁVAJÍCÍ SVISLÉ KONSTRUKCE (ŠTÍTOVÉ ŽB PANELY)
- STÁVAJÍCÍ SVISLÉ KONSTRUKCE (SENDVIČOVÁ KONSTRUKCE)
- STÁVAJÍCÍ SVISLÉ KONSTRUKCE (PÓROBETONOVÉ TVÁRNICE)
- NAVRHOVANÉ SVISLÉ KONSTRUKCE (PÓROBETONOVÉ TVÁRNICE)
- NAVRHOVANÉ SVISLÉ SDK KONSTRUKCE
- STÁVAJÍCÍ ROZVODY VODY - PAVILÓNY (STUDENÁ VODA, TEPLÁ VODA, CIRKULACE)

PROJEKTOVÁ DOKUMENTACE JE VYPRACOVÁNA DLE VYHLÁŠKY č. 499/2006 Sb. v platném znění

DOKUMENTACE PRO VÝBĚR ZHOTOVITELE

Zodpovědný projektant: Ing. Jaromír Matějíček	Vypracoval: Vítek Dočekal	NORDARCH s.r.o. IČO: 27654312, DIČ: CZ8007231005, T: +420 603 573 589, E: info@nordarch.cz, W: www.nordarch.cz
Investor: Statutární město Děčín, Mírové nám. 1175/5, Děčín IV-Podmokly, 40502 Děčín		Formát: 10/A4
		Datum: 11/2023
Místo: Májová 372, 407 11 Děčín XXXII - Boletice nad Labem		Datum revize: –
Stavba: **VÝMĚNA ZTI A MODERNIZACE SOCIÁLNÍHO ZÁZEMÍ** **MŠ Děčín XXXII, Májová 372, příspěvková organizace** Májová 372, 407 11 Děčín XXXII-Boletice nad Labem		Měřítko: 1:75
		Stupeň: VÝBĚR ZHOTOVITELE
Stavební objekt: **SO01, SO02 a SO03**		Č.zakn.: **707/2023**
Příloha: **D.1.1. ARCHITEKTONICKO STAVEBNÍ ŘEŠENÍ**		Číslo PD: **D.1.1.**
Výkres: **PŮDORYS 1.NP NAVRHOVANÝ STAV**		Č.v.: **D.1.1.8**

1050/420